La Comunità pastorale
Beato A.I. Schuster - Venegono,
in occasione della Festa della Santa Famiglia
di Gesù, Maria e Giuseppe, propone

LA FESTA DELLA FAMIGLIA

"La bellezza del quotidiano vissuto bene in famiglia"

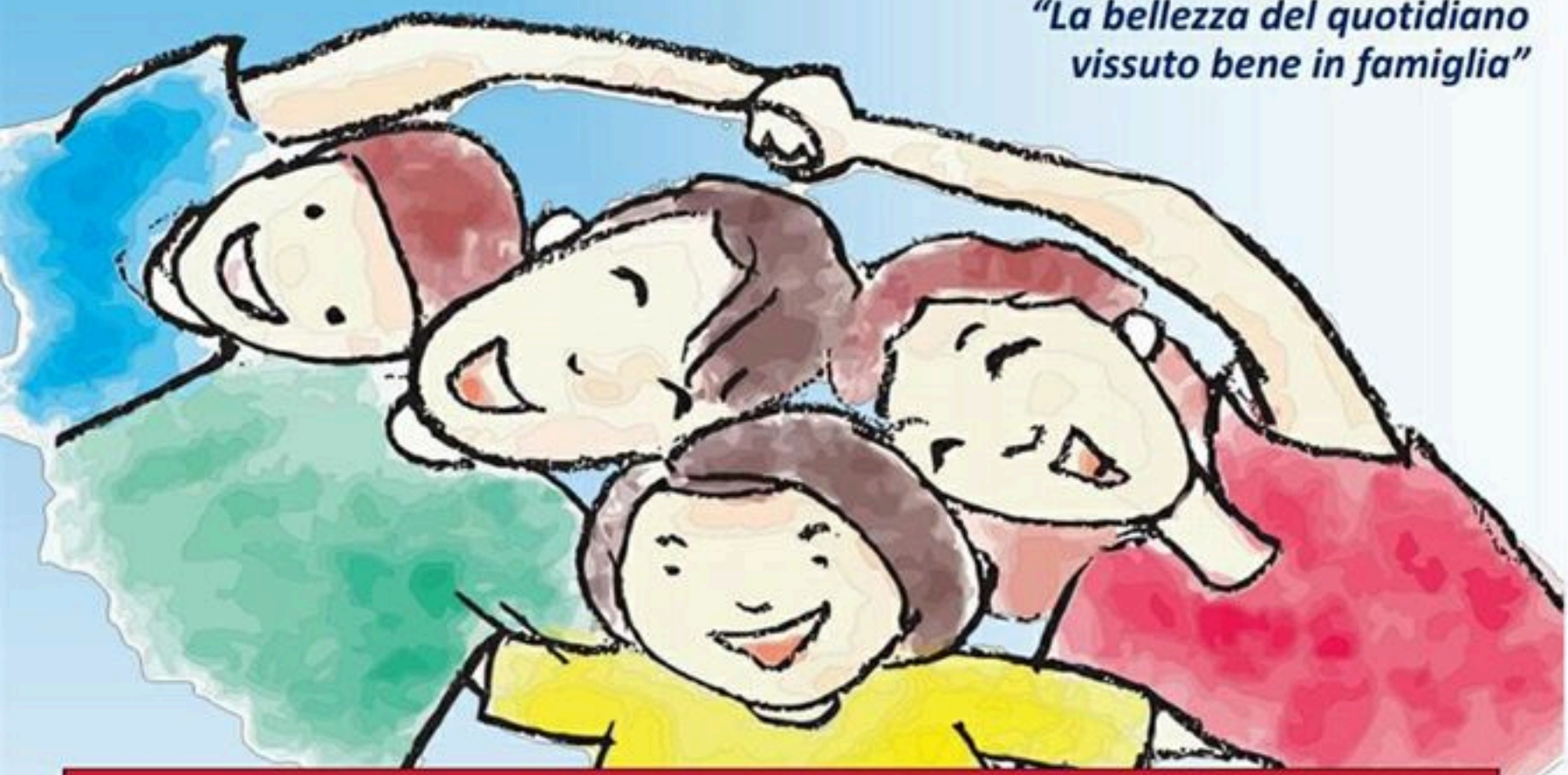

Domenica 26 gennaio 2020

Ore 10.30 Santa Messa delle Famiglie

Ore 12.30 Pranzo delle Famiglie al Centro Shalom di Venegono Superiore

Viviamo assieme il momento più familiare della settimana.
Offriamo il primo piatto, portate voi il resto da condividere!

Ore 14.30 Giochiamo insieme a BATTAGLIA NAVALE

Il gioco delle navi per divertirci con semplicità. In palio ricchi premi!